Stralcio del PUC, Attraversamenti di Sa Mestia, Fainxeddas, Fraidis, Torangius, Bennaxi Comune di Oristano,,

Scala 1:10 000

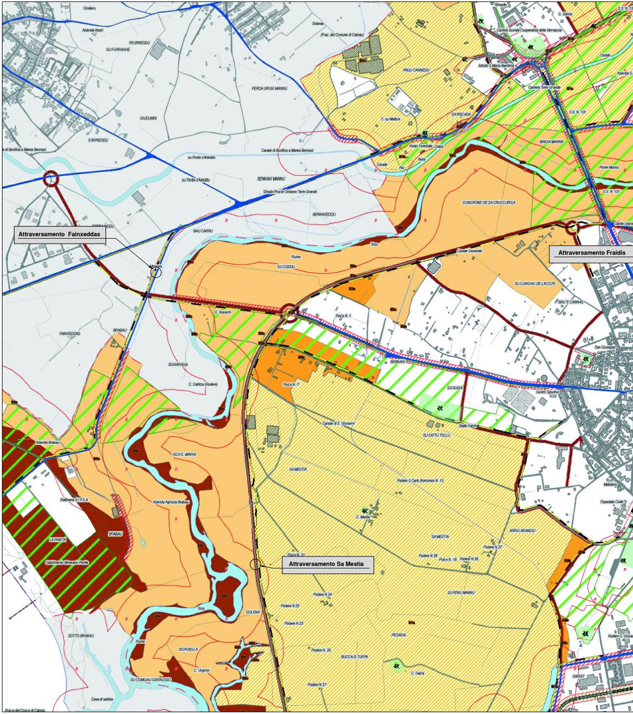
Attraversamento Fainxeddas
Attraversamento Fraidis
Attraversamento Sa Mestia
Cimitero
Azienda Atzori
SU FURRAGHE
FEURREDDU
Solanas
(Fraz. del Comune di Cabras)
PAULI CANNEDU
PERDA GRUXI MANNU
GIUCUMOI
S'ARREDDU
Canale di Bonifica a Marea Bennaxi
su Ponte s'Arieddu
BENNAXI MANNU
Strada Prov.le Oristano Torre Grande
BENNAXEDDU
BAU CARRU
SU CODDU
Fiume
Tirso
C. Busachi
FAINXEDDAS
BRABAU
SCHIARADA
C. Cabitza (Rudere)
Pod.e N. 1
Pod.e N. 7
BENNAXI
SA RUDIA
Canale di S. Giovanni
SU SATTU TOLLU
SA MESTIA
Podere S. Carlo Borromeo N. 13
C. Mestia
ARRIU ARANGIU
ISCA S. MARIA
Azienda Agricola Brabau
Raffineria S.I.P.S.A.
LA PINETA
Stabilimento Minerario Perlite
GOLENA
SOTTO BRABAU
ISCA BELLA
SU COMGIAU GERRUSSO
C. Ungroni
Cava di sabbia
BUCCA IS TUPPA
PESARIA
C. Feichi
SU FENU MANNU
SUNGRONE DE SA CRUCCURIGA
SU CUNGIAU DE LACCUS
BAU E CANNAS
SA PISCADA
BINGIA MANNA
Ponte Mannu
S.S. N. 131
C. su Mattoni
Vivaio Forestale
Canale Generale
Centro Sportivo
San Giuseppe
Ospedale Civile
SARDIT
Rimedio
C. Sanna
Cantina Sociale Cooperativa della Vernaccia
Istituto S. Maria Bambina
Cantiere Torre Grande
Azienda Brabau
Fraz.e del Com.e di Cabras

REGIONE AUTONOMA DELLA SARDEGNA
Assessorato dei Lavori Pubblici
Servizio del Genio Civile di Oristano

CBO

CONSORZIO DI BONIFICA DELL'ORISTANESE
Via Cagliari n. 170 - Oristano

UBICAZIONE DELL'INTERVENTO

PROGETTO ESECUTIVO

CUP G14H15001150002 - CAT. P0516

PIANO REGIONALE DELLE INFRASTRUTTURE
"Eliminazione interferenze delle infrastrutture irrigue consortili con gli argini del fiume Tirso."

STRALCIO DEI PUC		All. B / 5
		n° prog.
Il progettista Dott. Ing. Roberto Sanna	V.il Resp. del procedimento Dott. Ing. Massimo Sanna	1 : 10 000
		Data
		Data appr.

Stralcio del PUC, Attraversamenti di Bennaxi, Bau Ampei 1 e 2
Comune di Oristano, Sez. Silì,
Scala 1:10 000

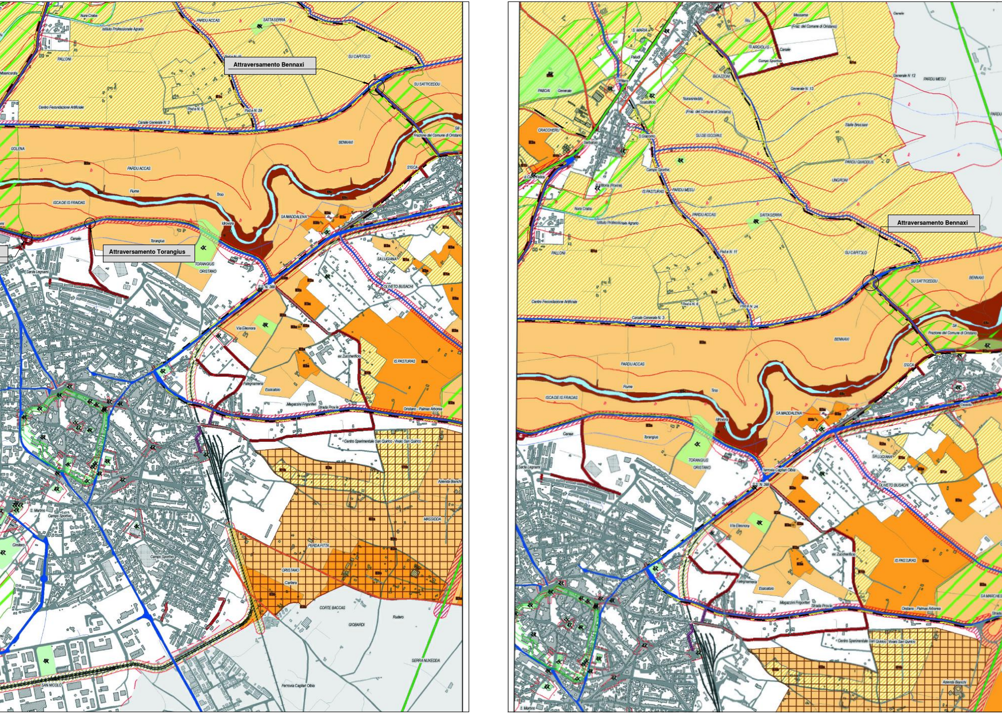
Attraversamento Bennaxi
Attraversamento Torangius
Attraversamento Bennaxi
PARDU ACCAS
SATTA SERRA
SU CAPITOLO
SU SATTICEDDU
BENNAXI
PALLONI
Centro Fecondazione Artificiale
Canale Generale N. 3
Istituto Professionale Agrario
Nura Craba
GOLENA
ISCA DE IS FRAIDAS
Fiume
Tirso
SA MADDALENA
Torangius
TORANGIUS
ORISTANO
SA LUGIANA
OLIVETO BUSACHI
S.S. N. 388
Via Eleonora
IS PASTURAS
ex Zuccherificio
Falegnameria
Essicatoio
Magazzini Frigoriferi
Strada Prov.le
Oristano - Palmas Arborea
Centro Sperimentale San Quirico - Vivaio San Quirico
Azienda Bianchi
MASSIDDA
PERDA FITTA
ORISTANO
Cartiera
CORTE BACCAS
GIOBARDI
Rudero
SERRA NUXEDDA
Ferrovia Cagliari Olbia
SAN NICOLO
S. Martino
Campo Sportivo
Cimitero
Sarda Legnami
Frazione del Comune di Oristano
S.ISCA
Idrovora
Canale
S. MARIA
CRACCHERU
PARDU MESU
UNGRONI
PARDU QUADDUS
Stalle Bressani
SU DE ISCORIS
Nuraxineddu
(Fraz. del Comune di Oristano)
Massama
(Fraz. del Comune di Oristano)
S. Giacomo
Campo Sportivo
IS PASTURAS
Canale Generale N. 12
Canale Generale N. 13
SA MARCHESA

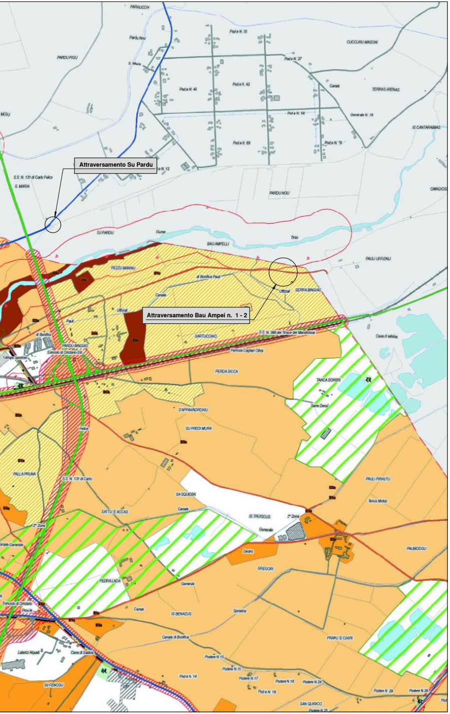
Attraversamento Su Pardu
Attraversamento Bau Ampei n. 1 - 2
PARDU FIGU
CUCCURU MASONI
TERRAS ARENAS
IS CANTARABBAS
SU PARDU
Fiume
Tirso
BAU AMPELLI
PAULI UFFIZIALI
PEZZU MANNU
SERRA BINGIAS
SARTUCCINO
PERDA SICCA
TANCA SORERI
SU FREDI MURA
PALLA PRUNA
SA SQUIDDA
IS TRAISCUS
PEDRA LADA
IS BENAZUS
PRAMU 'E CIXIRI
SU FENOSU
SAN QUIRICO
PAULI PIRASTU
PAUBIDOSU
CAVA DI SABBIA
S.S. N. 131 di Carlo Felice
S.S. N. 388 del Tirso e del Mandrolisai
Ferrovia Cagliari Olbia

Stralcio del PUC, Attraversamento di Su Pardu
Comune di Siamaggiore

Scala 1:10 000

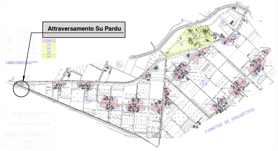
Attraversamento Su Pardu
COMUNE DI SOLARUSSA

Stralcio del PUC, Attraversamento di Mongias
Comune di Ollastra

Scala 1:10 000

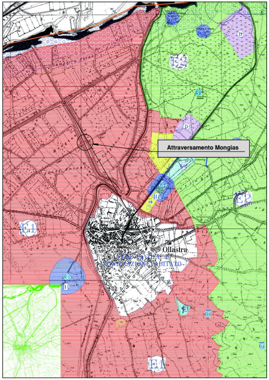
Attraversamento Mongias
E2
E1
D
H1
EP
G
Ollastra

Stralcio del PUC, Attr
Comune di Solarussa

Scala 1:10 000

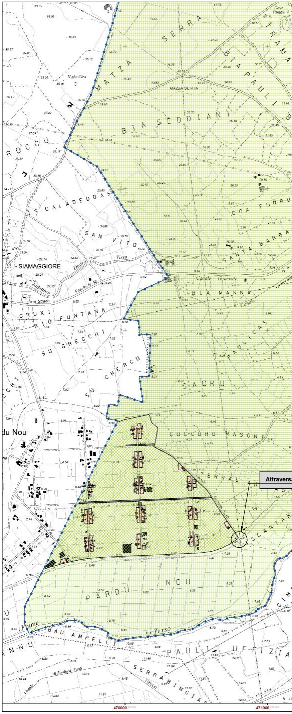
Attravers
SERRA
MATZA
BIA SEDDIANI
IS CALADEDDAS
SAN VITO
SIAMAGGIORE
GRUXI
RIO FUNTANA
SU GRECCHI
SU CHERCU
SAORU
CUCCURU MASONI
TERRAS
PARDU NCU
BAU AMPELLI
PAULI UFFIZIA
SERRA BINGIA
Fiume
Tirso
470000
471000

raversamenti di Pardu Nou, Cuccuru Ruinas

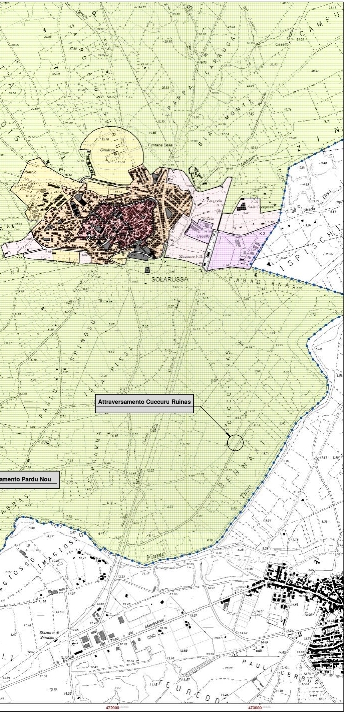

SOLARUSSA
Attraversamento Cuccuru Ruinas
amento Pardu Nou
PARDU SPINOSU
ISCA PISSA
SA PRAMMA
CUCCURUINAS
BENNAXI
PARADIANAS
ISPISCHI
PAPPA CARRUGA
Cimitero
Fontana Bella
Stazione F.S.
Stazione di Simaxis
FEUREDDA
PAULI CERBUS
472000
473000

Stralcio del PUC, Attraversamenti di Bau Ampei 3 e 4
Comune di Simaxis

Scala 1:10 000

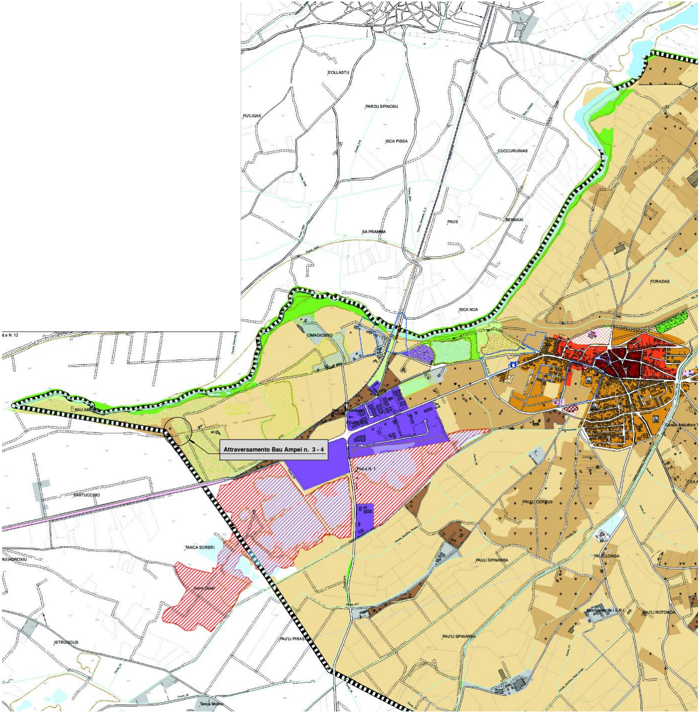

S'OLLASTU
PARDU SPINOSU
PU'LIGAS
ISCA PISSA
CUCCURUINAS
PAUS
BENNAXI
SA PRAMMA
FORADAS
ISCA NOA
CIMAGIOSSO
Pod.e N. 12
BAU AMPEI
FEUREDDA
Attraversamento Bau Ampei n. 3 - 4
Pod.e N. 1
SARTUCCINO
PAULI CERBUS
Canale Adduttore
TANCA SORERI
AXIADROXIU
PAULI SPINABBA
PAULI LONGA
PAU'LI ROTONDA
PAU'LI SPINARBA
ISTRUISCUS
PAU'LI PIRAS
Tanca Molino

Stralcio del PUC, Attraversamento di Barramau
Comune di Zerfaliu

Scala 1:10 000

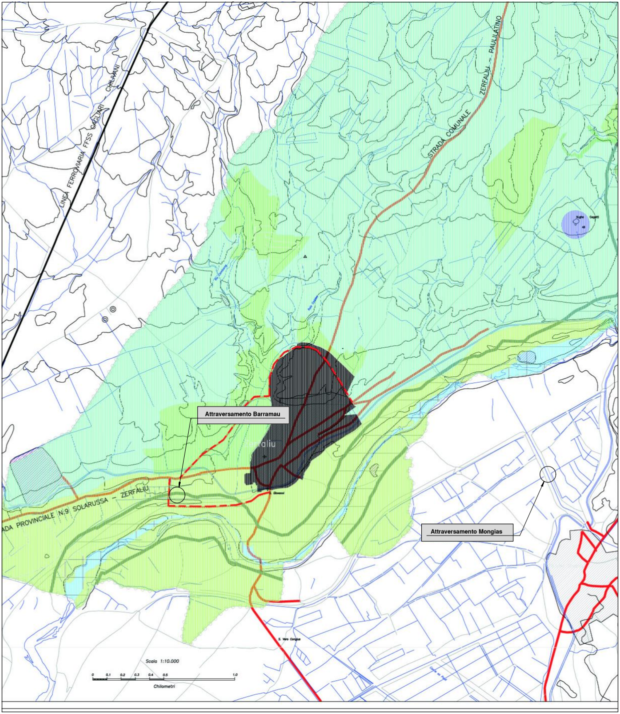
LINEA FERROVIARIA FFSS CAGLIARI - CHILIVANI
STRADA COMUNALE ZERFALIU - PAULILATINO
N.ghe Cogotti
45
Attraversamento Barramau
Zerfaliu
ADA PROVINCIALE N.9 SOLARUSSA - ZERFALIU
Attraversamento Mongias
Scala 1:10.000
0
0.1
0.2
0.3
0.4
0.5
1.0
Chilometri